ЗАВОД СТРОИТЕЛЬНЫХ И ПРОМЫШЛЕННЫХ МЕХАНИЗМОВ VPK

ВНЕДРЯЕМ ТЕХНОЛОГИИ, РАБОТАЕМ С ЛЮДЬМИ.

СДЕЛАНО В РОССИИ

СТРОИТЕЛЬНЫМ И ПРОИЗВОДСТВЕННЫМ КОМПАНИЯМ, ЗАВОДАМ ЖБИ, ЖБК

РАБОТАЕМ С 2006 ГОДА

ВНЕШНИЕ ВИБРАТОРЫ VPK 6000/2 FORMWORK

ОСОБЕННОСТИ:

- Конструкция вибратора повышенной прочности
- Используется для уплотнения бетонной смеси в зонах с высокой степенью армирования, в местах, где использование глубинного вибратора является невозможным либо неэффективным. Время заливки бетона сокращается в 3 раза.
- Упрощается демонтаж опалубки и обеспечивается долговечность конструкции внешней системы вибрирования
- Небольшие габариты позволяют использовать в ограниченных пространствах.

НАШ САЙТ

Технические характеристики:

Габариты в упаковке, мм		350x260x220					
Модель	Частота вращения, об/мин	Центробежная сила, кН	Номинальное напряжение 3~ В	Ток, А	Мощность, кВт	Длина кабеля, м	Вес брутто, кг
VPK 6000/2 Formwork	6000	6,6	42	7,2	0,25	10	7,7

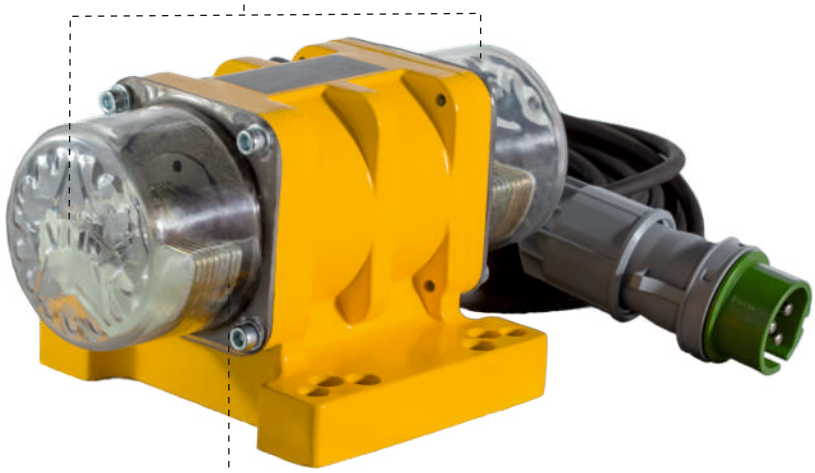

С данным оборудованием приобретают

Группа компаний ВПК
г. Москва, ул. Котляковская, д.3, стр.1

Тел.: 8 (495) 225-52-74

sales@gk-vpk.ru

gk-vpk.ru

ЗАВОД СТРОИТЕЛЬНЫХ И ПРОМЫШЛЕННЫХ МЕХАНИЗМОВ VPK

ВНЕДРЯЕМ ТЕХНОЛОГИИ, РАБОТАЕМ С ЛЮДЬМИ.

СДЕЛАНО В РОССИИ

СТРОИТЕЛЬНЫМ И ПРОИЗВОДСТВЕННЫМ КОМПАНИЯМ, ЗАВОДАМ ЖБИ, ЖБК

КОНТАКТЫ

Тел: 8 (495) 225 52 74

Бесплатный номер для регионов: 8 (800) 100 52 74

Офис: Пн-Чт с 9:00 по 18:00, Пт с 9:00 по 17:00

Сб-Вс выходные

Склад: Пн-Чт с 9:00 по 17:45, Пт с 9:00 по 16:45

с 13:00 по 14:00 ОБЕД

с 17:45 отгрузка со склада прекращается (Пт - 16:45)

Вс-Сб выходные

СЕРТИФИКАТ ЕАС

СТОИМОСТЬ:

ЕАС

ЕВРАЗИЙСКИЙ ЭКОНОМИЧЕСКИЙ СОЮЗ
ДЕКЛАРАЦИЯ О СООТВЕТСТВИИ

Заявитель Общество с ограниченной ответственностью "ВПК технология"
Место нахождения: 109544, Россия, город Москва, улица Школьная, дом 47, комната 1, Основной государственный регистрационный номер 1107746903000
Телефон: +74952255274 Адрес электронной почты: info@gk-vpk.ru
в лице генерального директора Кубасова Владислава Алексеевича
заявляет, что Оборудование строительное: вибраторы высокочастотные глубинные и внешние, модели: VPK_36T, VPK_50T, VPK_60T, VPK_65T, VPK Electron 36, VPK Electron 50, VPK Electron 60, KVIB 37, KVIB 50, KVIB 60, KVIB 66, KVIQ 37, KVIQ 50, KVIQ 60, VPK 6000/1 Formwork, VPK 6000/2 Formwork, VPK 6000/3 Formwork, VOLK Mechatronic, VM 38/4, VM 38/3, VM 38/5, VM 48/4, VM 48/5, VM 48/3, VPK Mech, VR 29/3, VR 39/3, VR 39/5, VR 49/3, VR 49/5
Изготовитель Общество с ограниченной ответственностью "ВПК технология"
Место нахождения: 109544, Россия, город Москва, улица Школьная, дом 47, комната 1
Продукция изготовлена в соответствии с директивой 2006/42/ЕС
Код (коды) ТН ВЭД ЕАЭС: 8479100000
Серийный выпуск
соответствует требованиям
ТР ТС 010/2011 "О безопасности машин и оборудования"
Декларация о соответствии принята на основании
протокола испытаний № ДС9295 от 14.10.2019 Испытательной лаборатории Общества с ограниченной ответственностью "Лаборатория", сертификат о признании компетентности испытательной лаборатории РОССRU.31218.ИЛ.00010
Схема декларирования соответствия: 1д
Дополнительная информация
Условия и сроки хранения стандартные при нормальных значениях климатических факторов внешней среды. Срок службы (годности) указан в эксплуатационной документации. Обозначения и наименования стандартов, включенных в перечни стандартов, в результате применения которых на добровольной основе обеспечивается соблюдение требований ТР ТС 010/2011 "О безопасности машин и оборудования": ГОСТ 12.2.011-2012 "Система стандартов безопасности труда. Машины строительные, дорожные и землеройные. Общие требования безопасности".

Декларация о соответствии действительна с даты регистрации по 14.10.2024 включительно.

(подпись) МП ВПК технология VPK technology Кубасов Владислав Алексеевич
(Ф.И.О. заявителя)

Регистрационный номер декларации о соответствии: ЕАЭС N RU Д-RU.ГА05.В.08226/19
Дата регистрации декларации о соответствии: 15.10.2019

ЗАВОД СТРОИТЕЛЬНЫХ И ПРОМЫШЛЕННЫХ МЕХАНИЗМОВ VPK

ВНЕДРЯЕМ ТЕХНОЛОГИИ, РАБОТАЕМ С ЛЮДЬМИ.

СДЕЛАНО В РОССИИ

СТРОИТЕЛЬНЫМ И ПРОИЗВОДСТВЕННЫМ КОМПАНИЯМ, ЗАВОДАМ ЖБИ, ЖБК

АДРЕСА

ОФИСА: Москва, ул. Котляковская, д.3, стр.1

ЗАВОДА: МО, Ступинский район, ПГТ Михнево, с. Константиновское

КАК НАБРАТЬ АДРЕС ДЛЯ ПРОЕЗДА НА ЗАВОД В НАВИГАТОРЕ:

Ступинский р-н, село Константиновское, ул. Новая 1

Вы всегда сможете предоставить эту схему своему водителю

СЛУЖБА СЕРВИСА 8 800 707-06-84

СХЕМЫ ПРОЕЗДА

НА ЗАВОД

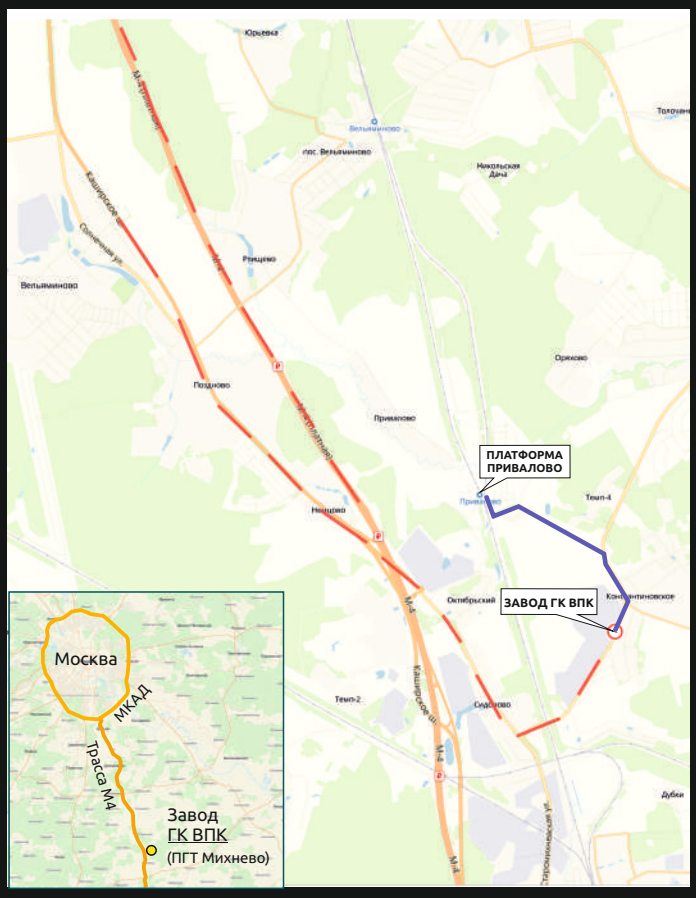
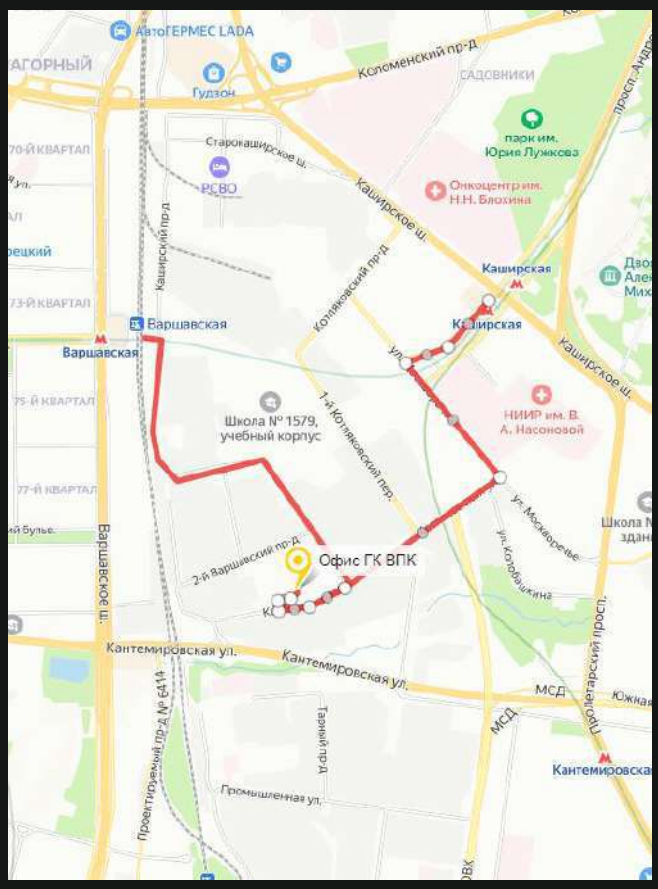
В ОФИС