ЗАВОД СТРОИТЕЛЬНЫХ И ПРОМЫШЛЕННЫХ МЕХАНИЗОВ VPK

СДЕЛАНО В РОССИИ

ВИБРАТОРЫ ГЛУБИННЫЕ СО ВСТРОЕННЫМ ПРЕОБРАЗОВАТЕЛЕМ VPK E-TRON LIGHT

ПРИ ПРОИЗВОДСТВЕ ИСПОЛЬЗУЮТСЯ КОМПОНЕНТЫ МИРОВЫХ ПРОИЗВОДИТЕЛЕЙ

ОСОБЕННОСТИ:

- Архитектура и компоненты платы переработаны с целью увеличения срока службы и аовышения надежности.
- Электронный преобразователь имеет свою аллюминиевую подложку, что способствует дополнительному теплоотводу и улучшает ремонтопригодность.
- Ударопрочный аллюминиевый корпус стал объемнее, что дает большую площадь для рассеивания тепла.
- Вибраторы VPK E-tron light соответствуют требованиям правил техники безопасности при работе с бетоном (класс IP58).
- Практичен в использовании: подключается напрямую к сети 220 В, 50 Гц.
- Вибратор не требует технического обслуживания.
- В вибраторе используется тепловая защита, защита от потери фаз, защита от скачков напряжения

ТЕХНИЧЕСКИЕ ХАРАКТЕРИСТИКИ:

Габариты в упаковке, мм	670x170x690		
Модель	VPK E-tron light 36	VPK E-tron light 50	VPK E-tron light 60
Диаметр вибронаконечника, мм	36	50	60
Центробежная сила, Н	1100	3000	4800
Потребляемый ток не более, А	5	8	12
Длина рукава, м	5	5	5
Длина кабеля, м	10	10	10
Вес брутто, кг	11	16	17,5

СТОИМОСТЬ:

Данное коммерческое предложение не является публичной офертой.

ГРУППА КОМПАНИЙ

ВНЕДРЯЕМ ТЕХНОЛОГИИ РАБОТАЕМ С ЛЮДЬМИ

СТРОИТЕЛЬНЫМ И ПРОИЗВОДСТВЕННЫМ КОМПАНИЯМ, ЗАВОДАМ ЖБИ И ЖБК

СДЕЛАНО В РОССИИ

РОБОТАЕМ С 2006 ГОДА

КОНТАКТЫ:

Тел.: 8 (495) 225 5274
Бесплатный номер для регионов 8 (800) 100 5274

ОФИС:
Пн-Чт с 9:00 до 18:00. Пт с 9:00 до 17:00. Сб-Вс выходные

СКЛАД:
Пн-Чт с 9:00 до 17:45, Пт с 9:00 до 16:45, с 13:00 до 14:00 обед, с 17:45 отгрузка прекращается. Сб-Вс выходные

СЕРТИФИКАТ ЕАС

СТОИМОСТЬ:

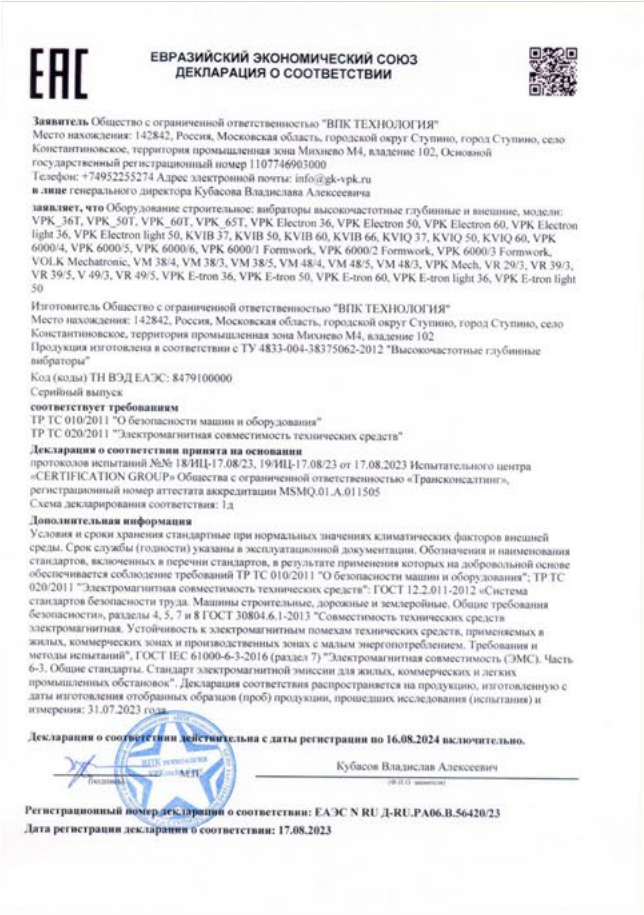

ЕАС

ЕВРАЗИЙСКИЙ ЭКОНОМИЧЕСКИЙ СОЮЗ
ДЕКЛАРАЦИЯ О СООТВЕТСТВИИ

Заявитель Общество с ограниченной ответственностью "ВПК ТЕХНОЛОГИЯ"
Место нахождения: 142842, Россия, Московская область, городской округ Ступино, город Ступино, село Константиновское, территория промышленная зона Михнево М4, владение 102, Основной государственный регистрационный номер 1107746903000
Телефон: +74952255274 Адрес электронной почты: info@gk-vpk.ru
в лице генерального директора Кубасова Владислава Алексеевича

заявляет, что Оборудование строительное: вибраторы высокочастотные глубинные и внешние, модели: VPK_36T, VPK_50T, VPK_60T, VPK_65T, VPK Electron 36, VPK Electron 50, VPK Electron 60, VPK Electron light 36, VPK Electron light 50, KVIB 37, KVIB 50, KVIB 60, KVIB 66, KVIQ 37, KVIQ 50, KVIQ 60, VPK 6000/4, VPK 6000/5, VPK 6000/6, VPK 6000/1 Formwork, VPK 6000/2 Formwork, VPK 6000/3 Formwork, VOLK Mechatronic, VM 38/4, VM 38/3, VM 38/5, VM 48/4, VM 48/5, VM 48/3, VPK Mech, VR 29/3, VR 39/3, VR 39/5, V 49/3, VR 49/5, VPK E-tron 36, VPK E-tron 50, VPK E-tron 60, VPK E-tron light 36, VPK E-tron light 50

Изготовитель Общество с ограниченной ответственностью "ВПК ТЕХНОЛОГИЯ"
Место нахождения: 142842, Россия, Московская область, городской округ Ступино, город Ступино, село Константиновское, территория промышленная зона Михнево М4, владение 102
Продукция изготовлена в соответствии с ТУ 4833-004-38375062-2012 "Высокочастотные глубинные вибраторы"
Код (коды) ТН ВЭД ЕАЭС: 8479100000
Серийный выпуск

соответствует требованиям
ТР ТС 010/2011 "О безопасности машин и оборудования"
ТР ТС 020/2011 "Электромагнитная совместимость технических средств"

Декларация о соответствии принята на основании
протоколов испытаний №№ 18/ИЦ-17.08/23, 19/ИЦ-17.08/23 от 17.08.2023 Испытательного центра «CERTIFICATION GROUP» Общества с ограниченной ответственностью «Трансконсалтинг», регистрационный номер аттестата аккредитации MSMQ.01.A.011505
Схема декларирования соответствия: 1д

Дополнительная информация
Условия и сроки хранения стандартные при нормальных значениях климатических факторов внешней среды. Срок службы (годности) указаны в эксплуатационной документации. Обозначения и наименования стандартов, включенных в перечни стандартов, в результате применения которых на добровольной основе обеспечивается соблюдение требований ТР ТС 010/2011 "О безопасности машин и оборудования"; ТР ТС 020/2011 "Электромагнитная совместимость технических средств": ГОСТ 12.2.011-2012 «Система стандартов безопасности труда. Машины строительные, дорожные и землеройные. Общие требования безопасности», разделы 4, 5, 7 и 8 ГОСТ 30804.6.1-2013 "Совместимость технических средств электромагнитная. Устойчивость к электромагнитным помехам технических средств, применяемых в жилых, коммерческих зонах и производственных зонах с малым энергопотреблением. Требования и методы испытаний", ГОСТ IEC 61000-6-3-2016 (раздел 7) "Электромагнитная совместимость (ЭМС). Часть 6-3. Общие стандарты. Стандарт электромагнитной эмиссии для жилых, коммерческих и легких промышленных обстановок". Декларация соответствия распространяется на продукцию, изготовленную с даты изготовления отобранных образцов (проб) продукции, прошедших исследования (испытания) и измерения: 31.07.2023 года.

Декларация о соответствии действительна с даты регистрации по 16.08.2024 включительно.

Подпись М.П. Кубасов Владислав Алексеевич
(Ф.И.О. заявителя)

Регистрационный номер декларации о соответствии: ЕАЭС N RU Д-RU.PA06.B.56420/23
Дата регистрации декларации о соответствии: 17.08.2023

ГРУППА КОМПАНИЙ

ВНЕДРЯЕМ ТЕХНОЛОГИИ РАБОТАЕМ С ЛЮДЬМИ

СТРОИТЕЛЬНЫМ И ПРОИЗВОДСТВЕННЫМ КОМПАНИЯМ, ЗАВОДАМ ЖБИ И ЖБК

СДЕЛАНО В РОССИИ

РОБОТАЕМ С 2006 ГОДА

АДРЕСА:

ОФИСА: г. Москва, ул. Котляковская, д.3, стр.1

ЗАВОДА: МО, Ступинский рхн, село Константиновское, ул. Новая 1

КАК НАБРАТЬ АДРЕС ДЛЯ ПРОЕЗДА НА ЗАВОД В НАВИГАТОРЕ:

Ступинский р-н, село Константиновское, ул. Новая 1

Вы всегда сможете предоставить эту схему своему водителю

СЛУЖБА СЕРВИСА 8 800 707-06-84

СХЕМЫ ПРОЕЗДА

НА ЗАВОД

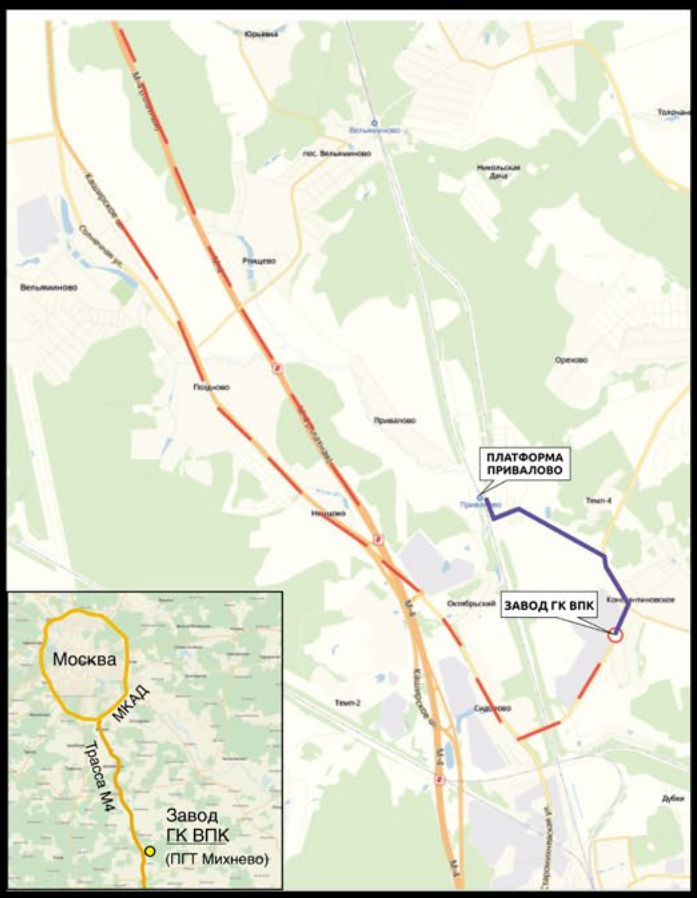
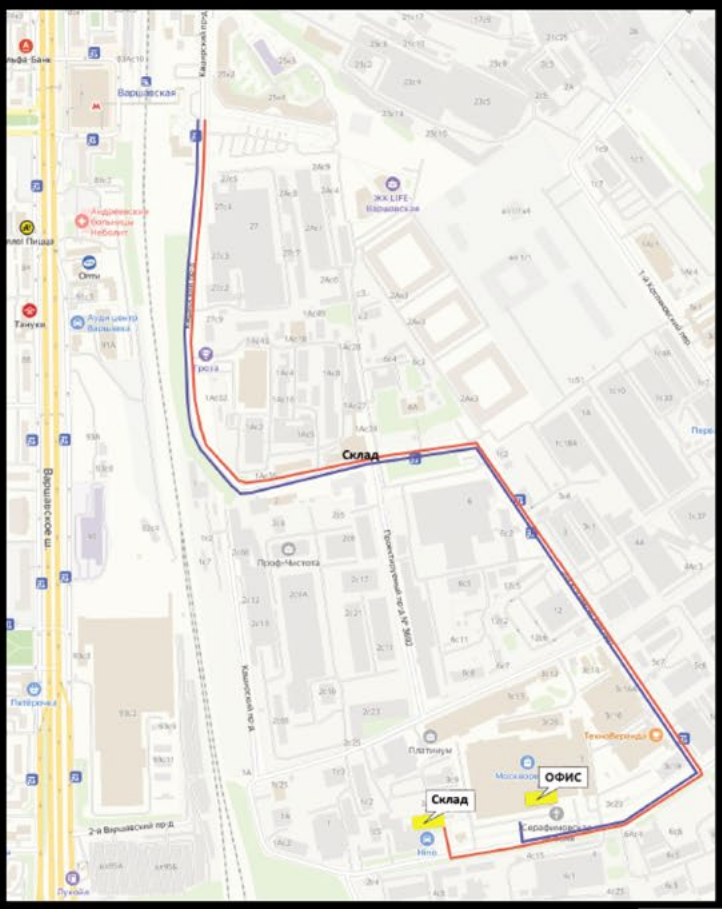
В ОФИС